

## REGION

### AUSSTELLUNGEN

**Herrliberg:** Inside: Beat Bösiger. Skulpturen und Bilder. Kulturschiene. Fr 15–18 h | Sa 14–17 h | So 12–17 h Vernissage Do 17–20 h

**Hombrechtikon:** 40 Jahre Bananenfrauen. Jubiläumsausstellung Claro-Weltladen. Ref. Kirche. Di–So 16–18 h | Mo 19 h

**Horgen:** Fortschritt & Revolution. Horgen 1798–1848. Ortsmuseum Sust. So 14–17 h

• Kunstfrühling am See. Retrospektive Karl Lukas Honegger. Villa Seerose. Seegartenstrasse 12. Do 16–20 h | Sa 14–17 h | So 11–17 h

**Küsnacht:** Andy Nanz: Tiefe Räume. Kompositionen aus Fotografien und Materialien. Goldbachcenter. Mo–Fr 7–20 h  
Finissage Sa 16–18 h

• Darauf steht Küsnacht – was Böden erzählen. Ortsmuseum. Tobelweg 1. Mi, Sa, So 14–17 h

**Männedorf:** Eva Walser: Art of Stories. Kulturschüür Liebegg. Alte Landstrasse 230. Mi, Fr 17–21 h | Sa, So 14–17 h

**Oberrieden:** Geschichte rund um den Bahnhof Oberrieden. Gestaltet von Werner Waldmeier und Markus Stauffer. Ortsmuseum. Altweg 9. Sa 14–17 h

**Pfäffikon:** Schwein gehabt! Von der Sparbüchse zum Leben auf Kredit. Vögele-Kulturzentrum. Mi–So 11–17 h | Do bis 20 h

**Rapperswil:** Vera Singer und Dekern: Mauerfall und Bilderreisen. Kunstwege aus der ehemaligen DDR. / Linda Costales & Luca Gräni: Behaviors. Kunst(Zeug)Haus. Mi–Fr 14–18 h | Sa, So 11–18 h

• Symbole des Lebens: Von Blättern und Bäumen. Werke diverser Künstler. Kulturparkett Kemprieten. Sa, So 14–17 h | Fr 18–20.30 h. Finissage So 14 h

• Unendliche Bibliothek. Zur Kunst des Lesens, ergänzt mit Künstlerbüchern und Einblicken in private Bibliotheken. Alte Fabrik Kulturzentrum. Sa, So 11–17 h | Mi 12–18 h

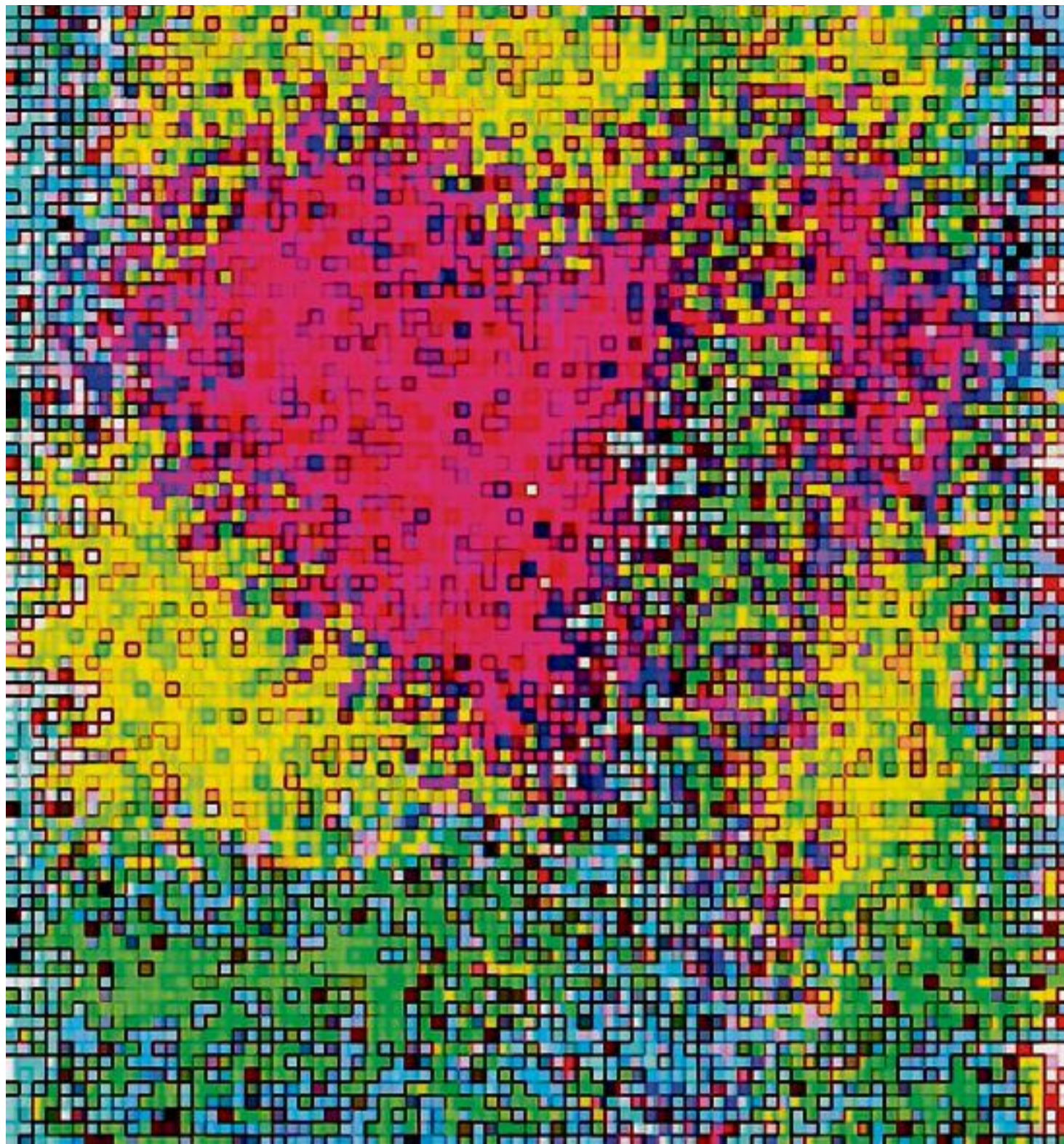

Mark Bernegger



«Symbole des Lebens» bis Sonntag im Kulturparkett Kemprieten in Rapperswil. Eti Koen

## Regionale Künstler an der Grafik 15

**ZÜRICH** Nun steht bereits die vierte Ausgabe der bedeutendsten Schweizer Werkschau für Grafik vor der Tür. Neben den rund 130 Kunstschaffenden, die ihre liebsten Werke des vergangenen Jahres präsentieren, hält Ex-Profisurfer und Grafik-Ikone David Carson einen Vortrag über sein Schaffen. Im Rahmen der Sonderausstellung zeigt Pro Helvetia mit

«#SwissGames» das grösste Showcase für Interaction Design der Schweiz. Hier zu sehen ist unter anderem das Projekt «Schlicht» des in Zollikerberg ansässigen Don Schmocker. Ebenso ist das Erlener Indie-Game-Studio IF Games vertreten. Die beiden Inhaber Mike Huber und Philipp Zünd haben mit ihrem ersten Indie Game «Perils of Man» den

Sprung vom Film in die interaktive Welt gewagt. Und das mit grossem Erfolg, wurde das Spiel doch gleich mit einem Award ausgezeichnet. Der Männedorfer Mark Bernegger bezeichnet sich selbst als «Pixel-Artist». Seine Kunst ist geprägt von digitalen Prozessen, mit denen er abstrakte Formen kreiert. Diese gleichen einem verpixelten Foto und erinnern an

den späten Kubismus (Bild). Mit seinen Werken widerspiegelt der Künstler den modernen, digitalen Zeitgeist – abstrakt und knallbunt. Spannende Sonderausstellungen aus diversen Bereichen ergänzen die Werkschau. zsz

**Grafik 15** Freitag bis Sonntag, 11 bis 20 Uhr. Maag-Halle Zürich. Infos: [www.grafik-schweiz.ch](http://www.grafik-schweiz.ch).

## Schach

**Wei Yi – Anne Haast**  
Wijk aan Zee (Holland), 2015

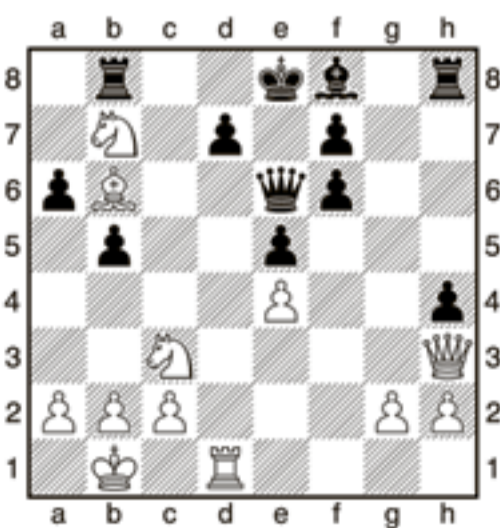

### Weiss zieht und gewinnt

Der am 2. Juni 1999 geborene Chinese Wei Yi gilt als Schachwunderkind. Als jüngster Spieler aller Zeiten ist es ihm im Februar geglückt, die Ratingmarke von 2700 Punkten zu überschreiten. In der aktuellen Weltrangliste belegt Wei Yi mit 2706 Punkten den 44. Rang.

### Auflösung von letzter Woche

Viktor Tschepischni, «The Problemist» 1982, 1. Preis: Kf1, Dd7, Ta3, Te7, Lb3, Le1, Sc3, Sd4, a2, f5, f7/Kd3, Dh6, Tf4, Lb5, Lh4, Sa6, Sh8, c2, c5, c6, f3, f6. Weiss zieht und setzt in 2 Zügen matt.

- 1. Se4!** Nach diesem mutigen Rösselsprung in die Brettmitte, der dem schwarzen König das Fluchtfeld e3 gibt, droht 2. Sxc2 matt. Der berühmte Schachproblemkomponist aus Russland hat in seinem Meisterwerk prächtige Varianten eingebaut mit mehreren Abzugmatts und einem Kreuzschachmatt: **1. ... Ke3+ 2. Lc4 matt!;** **1. ... cxd4 2. Ld5 matt!;** **1. ... Txe4 2. Le6 matt!;** **1. ... Sxf7 2. Lxf7 matt!;** **1. ... Lc4 2. Lxc2 matt!;** **1. ... Txf5 2. Sxf5 matt!;** **1. ... Sb8 (Sb4, Sc7) 2. Sxc5 matt!;** **1. ... Lf2 2. Sxf2 matt.**

**Weltrangliste der Junioren:** 1. Rapport (Un) 2709. 2. Wei Yi (China) 2706. 3. Fedosejew (Russ) 2674. Nakamura (USA) 9. 2. Anand (Ind) 9. 3. Kramnik (Russ) 8,5. 4. Artemiew (Russ) 2664. 5. Naroditsky (USA) 2633. 6. Dubow (Russ) 2627. 7. Nyschny (Ukr) 2622. 8. Bukawtschin (Russ) 2618. 9. Anton Guijarro (Sp) 2614. 10. Duda (Pol) 2597.

Beat Züger

**Richterswil:** Die Bibel entdecken mit allen Sinnen. Ausserdem Führungen und Erzählungen im Noma-denzeit. Ref. Kirchengemeindehaus Rosengarten. Vernissage So 12.45–17 h

**Uetikon am See:** Rääbe und Wii. Museum, Haus zum Riedsteg. Bergstrasse 109. So 14–17 h

**Wädenswil:** Menschen. Diverse Künstler. Hochschule (ZHAW). Campus Grüental. Fr 8–18 h  
Vernissage Do 17 h

**Zollikon:** Vereint Teil 2. Diverse Beiträge von Vereinen. Ortsmuseum. Sa, So 14–17 h

### GALERIEN

**Au:** Urban Art. Werke diverser Künstler. Galerie art333. Seestrasse 333. Do, Fr 14–18 h | Sa 11–16 h

**Herrliberg:** Rita BurkArt: Skulpturen. / Jens Sroka: Bilder. Galerie Vogtei. Do 18–20 h | Sa 15–17 h | So 11.30–15.30 h

**Horgen:** Die Perfektion in Papier und Bronze. Edith Müller-Crapp: Scheren-/Papierschnitte. / Tim Steiner: Skulpturen. Galerie zum Schlüssel. Löwengasse 27. Sa, So 14–17 h | Fr 18–20 h

**Küsnacht:** Jakob Hohl: Letzter Zeitabschnitt. Galerie im Höchhuus. Seestrasse 123. Sa, So 14–17 h | Fr 15–19 h

## ZÜRICH

### AUSSTELLUNGEN

**Archäologische Sammlung der Universität:** Gips konserviert. Beschädigte, verschollene, zerstörte Originale im Abguss. Rämistrasse 73. Di–Fr 13–18 h | Sa, So 11–17 h

**ETH Zürich, Gebäude HIL:** Architekten De Vylder Vinck Taillieu. Mi–Fr 8–22 h

**Graphische Sammlung der ETH:** Matt Mullican. Drucke und Zeichnungen. Rämistrasse 101. täglich 10–16.45 h

**Haus Appenzell:** Nadelkunst. Handstickereien aus China und der Schweiz. St.-Peter-Strasse 16. Di–Fr 12–17 h | Sa 11–17 h

**Haus Konstruktiv:** Vera Molnar. (Un)Ordnung. (Dés)Ordre. Konkrete Kunst. / Quantum of Disorder. Werke verschiedener Künstler. Selnaustrasse 25. Di–So 11–17 h | Mi bis 20 h

**Helmhäus:** Geschichte in Geschichten. Limmatquai 31. Di–So 10–18 h | Do bis 20 h

**Kulturama:** Knochenrätsel. Englischviertelstrasse 9. Di–So 13–17 h

**Kunsthalle:** Installationen von Exiliranern in Europa / Dichtung von Hannah Weiner / Experimentelles Handpuppenspiel von Flavio Merlo und Ben Rosenthal / Theater der Überforderung.

Di, Mi, Fr 11–18 h | Sa, So 10–17 h | Do 11–20 h

**Kunsthau:** Ferdinand Hodler – Jean-Frédéric Schnyder. Kuratiert von Peter Fischli. / Meisterzeichnungen. 100 Jahre Grafische Sammlung. / Monet, Gauguin, van Gogh. Inspiration Japan. Di, Sa, So 10–18 h | Mi–Fr 10–20 h

**Kunstwarenhau:** Neue Werke diverser Künstler. Vernissage Do 18 h

**Maag-Halle:** Grafik 15. Werkschau für Grafik und Neue Medien. Fr–So 11–20 h

**Migros-Museum für Gegenwartskunst:** Xanti Schawinsky. Limmatstrasse 270. Di, Mi, Fr 12–18 h | Sa, So 11–17 h | Do 12–20 h

**Mühlerama:** Stadtgemüse. Seefeldstrasse 231. Di–Sa 14–17 h | So 10–17 h

**Musée Visionnaire:** Alain Signori. Le cirque est là. Metallcollagen. / iMachination. Jean Tinguely, François Monchatre und Gustav Mesmer. Bilder, Skizzen, Pläne, Skulpturen, Filmaufnahmen. Predigerplatz 10. Mi–So 14–18 h

**Museum Bellerive:** Durch die Blume. Glaskunst, Möbelgestaltung und Keramik, Textil- sowie Grafikdesign verschiedener Epochen. Di–So 10–17 h

**Museum für Gestaltung:** Poster Rhythm – Musikplakate aus Zürich. / Schweizer Design – Perspektiven. Schaudapot im Toni-Areal. Di–So 10–17 h | Mi bis 20 h

**Museum Rietberg:** Klang – Körper. Saiteninstrumente aus Indien. / Kosmos. Rätsel der Menschheit. / Christus in Indien. Gablerstrasse 15. Di, Fr–So 10–17 h | Mi, Do 10–20 h

**Museum Strahof:** Zürich im Spiegel von Kurt Guggenheims Romanchronik und von weiteren literarischen Werken des 20. Jahrhunderts. Augustinergasse 9. Di–Fr 12–18 h | Sa, So 10–18 h

**Nordamerika Native Museum:** Native Art Now: Neue indigene Kunst aus Nordamerika. Seefeldstrasse 317. Di–Fr 13–17 h | Sa, So 10–17 h

**Parkett-Ausstellungsraum:** Kilian Rütthemann. Crush. Installation. Do, Fr 11–18 h | Sa 11–17 h

**Schweizerisches Landesmuseum:** Archäologie. Schätze aus dem Schweizerischen Nationalmuseum. / Scherenschnitte. Schweizer Papierkünstler seit dem 17. Jahrhundert. Di–So 10–17 h | Do bis 19 h

**Tram-Museum:** Als Pferde die Welt bewegten. Forchstrasse 260. Mi, Sa, So 13–17 h

**Völkerkundemuseum der Universität Zürich:** Trinkkultur – Kulturgetränk. Milch, Palmwein, Kawa, Maniokbier, Tee, Reisbier. / Wegzeichen. Japanische Kult- und Pilgerbilder – Die Sammlung Wilfried Spinner (1854–1918). Pelikanstrasse 40. Di, Mi, Fr 10–17 h | Do 10–19 h | Sa 17–17 h | So 11–17 h



zvg

## Botschaften

**MÄNNEDORF** Eva Walser arbeitet beim Zeichnen ihre Erfahrungen und Probleme. Diese setzt sie als Botschaften in Form von Fantasiegeschichten um. So erklärt sich auch der Titel «Art of stories». zsz

«Art of stories» bis 22. März. Mittwoch und Freitag, 17 bis 21 Uhr, Samstag und Sonntag, 14 bis 17 Uhr. Kulturschüür Liebegg, Alte Landstrasse 230, Männedorf.